

คู่มือการใช้งาน สำหรับ ADMIN

เลือกคลิกเข้าสู่ระบบ

มหาวิทยาลัยราชภัฏบ้านสมเด็จเจ้าพระยา
คณะมนุษยศาสตร์และสังคมศาสตร์
Faculty of Humanities and Social Sciences

วารสารอิเล็กทรอนิกส์
E-Journal

หน้าหลัก | ปฏิทินวารสาร | ขั้นตอนการส่งเอกสาร | ดาวน์โหลด | กองบรรณาธิการ | ค้นหาวารสาร

ระยะเวลาการเปิดรับบทความ
รอบที่ 2 ขยายระยะเวลา (1 กรกฎาคม - 15 พฤศจิกายน 2557)
สอบถามเพิ่มเติม โทร. 02-473-7000 ต่อ 2000

เข้าสู่ระบบ ลงทะเบียน

หน้าหลัก | ปฏิทินวารสาร | ขั้นตอนการส่งเอกสาร | ดาวน์โหลด | กองบรรณาธิการ | เข้าสู่ระบบ
คณะมนุษยศาสตร์และสังคมศาสตร์ - มหาวิทยาลัยราชภัฏบ้านสมเด็จเจ้าพระยา 10611 ถนนวิภาวดีรังสิต แขวงจตุจักร เขตจตุจักร กรุงเทพมหานคร 10600 โทรศัพท์ 02 473 7000

เข้าระบบด้วย User และ Password ที่กำหนดไว้

The main content area is titled "เข้าสู่ระบบ" (Login). It contains two input fields: "ชื่อสมาชิก" (Member Name) with the value "admin" and "รหัสผ่าน" (Password) with the value "*****". Below these fields are two buttons: a green "เข้าสู่ระบบ" (Login) button and a blue "ลืมรหัสผ่าน" (Forgot Password) link.

At the bottom, there is a dark footer with the same navigation menu items as above and contact information: "คณะมนุษยศาสตร์และสังคมศาสตร์ - มหาวิทยาลัยราชภัฏบ้านสมเด็จเจ้าพระยา 10611 ถนนวิภาวดีรังสิต กรุงเทพฯ 10600 โทรศัพท์ 02 473 7000".

จะพบกับหน้าหลักของผู้ดูแลระบบ

- ระบบปิดการส่งบทความจะสามารถกำหนดวันที่ปิดรับสมัครได้โดยที่ ปุ่มสมัครสมาชิกจะหายไป

หน้าพื้นฐาน

คือหน้าสำหรับแก้ไขข้อมูลทั่วไป

The main content area is titled 'หน้าหลัก ผู้ดูแลระบบ' (Home System Administrator). It features a form for 'ระบบจัดการส่งบทความ' (Article Submission System) with fields for 'วันที่' (Date) set to 16, 'เดือน' (Month) set to พฤษภาคม (May), and 'ปี' (Year) set to 2557, along with a 'Submit' button.

Below the form are five tabs: 'หน้าแรก', 'หน้าพื้นฐาน' (selected), 'รายชื่อผู้ทรงคุณวุฒิ', 'รายชื่อสมาชิก', and 'รายชื่อบทความ'. The 'หน้าพื้นฐาน' tab is active, displaying a table with the following data:

หน้า	แก้ไข
ปฏิทินวารสาร	แก้ไข
ขั้นตอนการส่งเอกสาร	แก้ไข
ดาวน์โหลด	แก้ไข
กองบรรณาธิการ	แก้ไข

The footer contains a navigation menu and contact information: 'กองบรรณาธิการและสิ่งพิมพ์ - มหาวิทยาลัยราชภัฏบ้านสมเด็จเจ้าพระยา 10611 ถนนวิภาวดีรังสิต กรุงเทพฯ 10600 โทรศัพท์ 02 473 7000'.

หน้ารายชื่อผู้ทรงคุณวุฒิ

ใช้สำหรับ ลงทะเบียนผู้มีสิทธิตรวจบทความ

The navigation menu includes: หน้าหลัก, ปฏิทินวารสาร, ขั้นตอนการส่งเอกสาร, ตารางเนื้อหา, กองบรรณาธิการ, and a search bar labeled "ค้นหาวารสาร".

Below the navigation, there is a user status bar: "ยินดีด้วย! คุณคือ ผู้ดูแลระบบ admin | ออกจากระบบ | (ชื่อผู้ลงบันทึก)".

The main content area is titled "หน้าหลัก" and "หน้าหลัก ผู้ดูแลระบบ". It features a "ระบบจัดการส่งบทความ" (Article Submission System) with a form to select a date (วันที่: 16), a month (เดือน: พฤศจิกายน), and a year (ปี: 2557), followed by a "Submit" button.

Below the form, there are five tabs: "หน้าแรก", "หน้าพื้นฐาน", "รายชื่อผู้ทรงคุณวุฒิ" (selected), "รายชื่อสมาชิก", and "รายชื่อบทความ".

Under the "รายชื่อผู้ทรงคุณวุฒิ" tab, there is a "ยืนยันผู้ตรวจ" (Confirm Reviewer) button and a table with the following data:

ลำดับ	ชื่อ	แก้ไข	ลบ
1	นาย peer1 peer1	แก้ไข	ลบ
2	นาย peer2 peer2	แก้ไข	ลบ

At the bottom, there is a footer with navigation links: หน้าหลัก, ปฏิทินวารสาร, ขั้นตอนการส่งเอกสาร, ตารางเนื้อหา, กองบรรณาธิการ, and ผู้ดูแลระบบ. The footer also contains contact information: คณะมนุษยศาสตร์และสังคมศาสตร์ - มหาวิทยาลัยราชภัฏบ้านสมเด็จเจ้าพระยา 10611 ถนนวิภาวดีรังสิต กรุงเทพฯ 15150 โทร. 02-473-7000

หน้ารายชื่อสมาชิก

ใช้ดูรายชื่อและเพิ่มสมาชิกโดย admin เอง เพื่ออำนวยความสะดวกแก่ผู้ส่งบทความ โดยเมื่อ admin สมัครให้แล้วจะนำส่ง user และ password ให้ผู้ส่งบทความนำไปกรอกเพื่อเข้าระบบต่อไป

หน้าหลัก

หน้าหลัก ผู้ดูแลระบบ

ระบบจัดการส่งบทความ

วันที่ 16 เดือน พฤษภาคม ปี 2557

- หน้าแรก
- หน้าพื้นฐาน
- รายชื่อผู้ส่งบทความ
- รายชื่อสมาชิก**
- รายชื่อบทความ

เลือกสมาชิก

ลำดับ	ชื่อ	แก้ไข	ลบ
1	ดร. วิเชียร ฉันทธรรมภักดิ์	แก้ไข	ลบ
2	นาย คณะมนุษยศาสตร์ฯ ๒๕๖	แก้ไข	ลบ
3	นาย โยคี ภาวนา	แก้ไข	ลบ
4	นางสาว สิริจินดา กมลเขต	แก้ไข	ลบ
5	นาย วิเชียร เต็มทอง	แก้ไข	ลบ
6	นาย วีระศักดิ์ นกุลกิจ	แก้ไข	ลบ
7	นางสาว อรรณพาท ทองม่วง	แก้ไข	ลบ
8	นาย ดินชัยยงค์ สันสกฤตชัยสันดี	แก้ไข	ลบ
9	ผู้ช่วยศาสตราจารย์ พระภิกษุ นิสิตนวิวัฒน์	แก้ไข	ลบ
10	นางสาว เสาวรส โพธิ์ศรี	แก้ไข	ลบ
11	นางสาว ชลิตา ระคาฤทธิ์	แก้ไข	ลบ
12	นางสาว เกษณี ทรัพย์	แก้ไข	ลบ
13	นางสาว กาวีณี บุญนา	แก้ไข	ลบ
14	นาย ปวีศ วัฒน	แก้ไข	ลบ

หน้ารายชื่อบทความ

เพื่อดูบทความที่ส่งเข้ามา กำหนดว่า peer คนใดจะมีสิทธิ์ตรวจบทความนั้นๆ โดย 1 บทความสามารถกำหนดให้ peer ตรวจได้ 2 ท่าน

 [หน้าหลัก](#)

หน้าหลัก ผู้ดูแลระบบ

ระบบจัดการส่งบทความ

วันที่ เดือน ปี

หน้าแรก	หน้าพื้นฐาน	รายชื่อผู้ทรงคุณวุฒิ	รายชื่อสมาชิก	รายชื่อบทความ
---------	-------------	----------------------	---------------	---------------

เลือก	ลำดับ	ชื่อบทความ	ผู้ตรวจ	สถานะ	ผู้ตรวจ	ลบ
<input type="checkbox"/>	1	ความรู้สึกไม่พอใจจากข้อตำหนิของพ่อแม่ (DISSATISFACTION FROM THE UTTERANCE OF PARENTS)	นาง peer1 peer1 <input type="text" value="กรุณาเลือก"/> <input type="button" value="Submit"/>		<input type="text" value="ผู้ตรวจ"/> <input type="button" value="ลบ"/>	<input type="checkbox"/>
<input type="checkbox"/>	2	สนธิสัญญาปกครองสุมาตรา : กรณีศึกษาการรณรงค์ประชาสัมพันธ์โดยทีมโรงเรียน	<input type="text" value="กรุณาเลือก"/> <input type="text" value="กรุณาเลือก"/> <input type="button" value="Submit"/>		<input type="text" value="ผู้ตรวจ"/> <input type="button" value="ลบ"/>	<input type="checkbox"/>
<input type="checkbox"/>	3	หนังสือเด็กของพระบาทสมเด็จพระเจ้าอยู่หัว (1934-1974) : บันทึกอ่านพระราชนิพนธ์เด็กของพระบาทสมเด็จพระเจ้าอยู่หัว / "The Book of Temple Boys" from Ven.Aphor. Mon Reading Lesson of Every Mon for 274 years.	<input type="text" value="กรุณาเลือก"/> <input type="text" value="กรุณาเลือก"/> <input type="button" value="Submit"/>		<input type="text" value="ผู้ตรวจ"/> <input type="button" value="ลบ"/>	<input type="checkbox"/>
<input type="checkbox"/>	4	การพัฒนาการบริหารจัดการของกรุงเทพมหานครเป็นอาชีพเสริม	<input type="text" value="กรุณาเลือก"/> <input type="text" value="กรุณาเลือก"/> <input type="button" value="Submit"/>		<input type="text" value="ผู้ตรวจ"/> <input type="button" value="ลบ"/>	<input type="checkbox"/>
<input type="checkbox"/>	5	Soka University Library	<input type="text" value="กรุณาเลือก"/> <input type="text" value="กรุณาเลือก"/> <input type="button" value="Submit"/>		<input type="text" value="ผู้ตรวจ"/> <input type="button" value="ลบ"/>	<input type="checkbox"/>

หน้าคะแนน

Admin สามารถ export ตารางคะแนนได้ และเมื่อได้คะแนนเกินเกณฑ์ admin จะเป็นผู้อนุมัติให้เผยแพร่ตีพิมพ์

หน้าหลัก > ดูคะแนน

บทความ

สามารถ download ผลคะแนนเป็นไฟล์ EXCEL ได้ ดาวน์โหลดไฟล์ผลคะแนน

ชื่อบทความ	xxxxxx
ชื่อผู้แต่ง	xxxxxx
ประเภท	วิจัย

ความเห็นผู้ประเมิน 1

ชื่อผู้ทรงคุณวุฒิ นาย peer1 peer1

หัวข้อการประเมิน	ความเห็นและข้อเสนอแนะ	คะแนน (1 ต่ำสุด 5 สูงสุด)
1. ความชัดเจนในการนำเสนอประเด็นของบทความ	ดีมาก	6
2. คุณภาพของงานเขียนในด้านการใช้ภาษา การเรียงเรียงและการนำเสนอโครงเรื่อง	ดีมาก	6
3. ความถูกต้องของข้อมูลการอ้างอิง และจำนวนเอกสารที่ใช้ในการอ้างอิง	ดีมาก	5
4. ระเบียบวิธีการวิจัยหรือการเข้าสู่ปัญหา (กรณีที่เป็นบทความวิจัย) หรือแนวทางในการศึกษาค้นคว้าประเด็นปัญหา (กรณีบทความทวิภาค)	ดีมาก	1
5. เนื้อหาเชิงวิชาการเป็นที่น่าสนใจและยอมรับในวงวิชาการหรืออาชีพที่เกี่ยวข้อง	ดีมาก	4
6. ความชัดเจนและความทันสมัยต่อความก้าวหน้าทางวิชาการในสาขาอื่นๆ	ดีมาก	4
คะแนนรวม		26

ความเห็นผู้ประเมิน 2

ชื่อผู้ทรงคุณวุฒิ นาย peer2 peer2

หัวข้อการประเมิน	ความเห็นและข้อเสนอแนะ	คะแนน (1 ต่ำสุด 5 สูงสุด)
1. ความชัดเจนในการนำเสนอประเด็นของบทความ	ดีมาก	6
2. คุณภาพของงานเขียนในด้านการใช้ภาษา การเรียงเรียงและการนำเสนอโครงเรื่อง	ดีมาก	4
3. ความถูกต้องของข้อมูลการอ้างอิง และจำนวนเอกสารที่ใช้ในการอ้างอิง	ดีมาก	6
4. ระเบียบวิธีการวิจัยหรือการเข้าสู่ปัญหา (กรณีที่เป็นบทความวิจัย) หรือแนวทางในการศึกษาค้นคว้าประเด็นปัญหา (กรณีบทความทวิภาค)	ดีมาก	5
5. เนื้อหาเชิงวิชาการเป็นที่น่าสนใจและยอมรับในวงวิชาการหรืออาชีพที่เกี่ยวข้อง	ดีมาก	6
6. ความชัดเจนและความทันสมัยต่อความก้าวหน้าทางวิชาการในสาขาอื่นๆ	ดีมาก	5
คะแนนรวม		32

หากคะแนน หรือ ความเห็นของผู้ทรงคุณวุฒิให้ผ่านเกณฑ์ ให้เลือก ผ่าน ลงตีพิมพ์ได้ และกดปุ่ม Submit

ผลการประเมิน ผ่าน ลงตีพิมพ์ได้ ไม่สามารถลงตีพิมพ์ได้

Submit

หมายเหตุ

- บทความที่จะได้รับการประเมินให้ผ่านลงตีพิมพ์ได้ จะต้องผ่านค่าประเมินร้อยละ 50 ขึ้นไป
- บทความที่จะนำลงตีพิมพ์ ต้องมีการประเมินค่าผ่านเกณฑ์ของผู้ทรงคุณวุฒิ

ปุ่ม export

Admin สามารถ export รายชื่อบทความและรายละเอียดผู้ทรงคุณวุฒิเพื่อแบบเอกสารในระบบTCI ได้

	12	การจัดการความรู้ชุมชนเพื่อสืบสานงานอาชีพท้องถิ่น กรณีศึกษา: กลุ่มอาชีพสตรีทำนํ้ามะละ ป่ามคลอง ประสงค์ อำเภอเมือง จังหวัดสระบุรี	กรุณาเลือก กรุณาเลือก Submit		ระบบ	
	13	ฟักระบิวัตของนิสิตคณะครุศาสตร์ มหาวิทยาลัยราชภัฏบ้านสมเด็จเจ้าพระยา	กรุณาเลือก กรุณาเลือก Submit		ระบบ	
	14	ฟักระบิวัตของนิสิตคณะครุศาสตร์ มหาวิทยาลัยราชภัฏบ้านสมเด็จเจ้าพระยา	กรุณาเลือก กรุณาเลือก Submit		ระบบ	

EXPORT ● **คลิกปุ่ม export เพื่อ ส่งออกเป็นไฟล์ Excel เพื่อเก็บเป็นฐานข้อมูล หรือแบบเอกสารส่ง TCI**

การใส่รูปในหน้าพื้นฐาน

เลือก icon รูปภาพ แล้วคลิกปุ่ม Browse Server

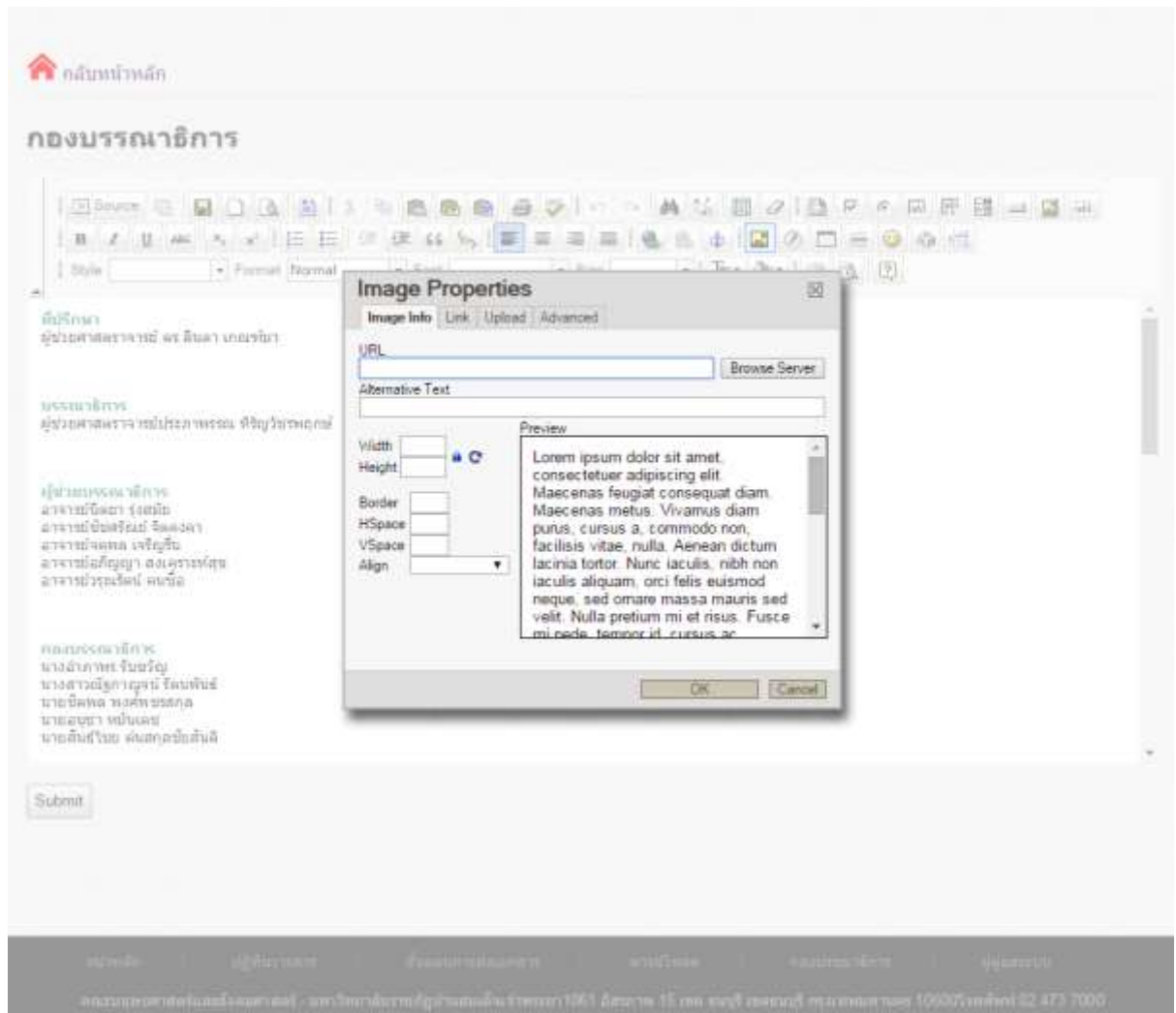

เลือก **folder** ที่ต้องการเก็บรูปภาพ หรือสร้าง **folder** ใหม่ที่ **Create new Folder**

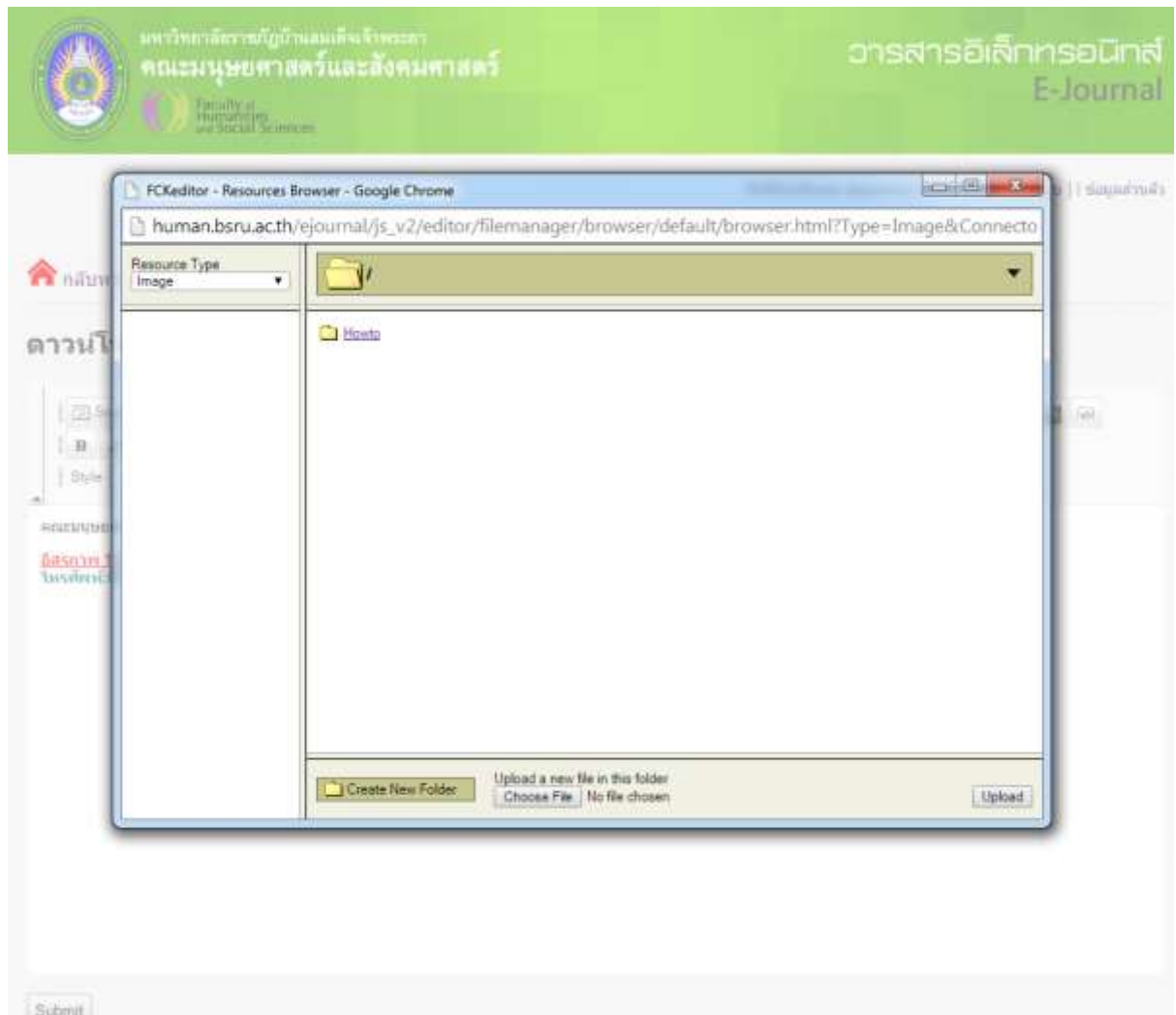

เลือกไฟล์ Choosefile แล้วคลิก Upload

File Name	Size
001.jpg	153 KB
002.jpg	152 KB
003.jpg	96 KB
004.jpg	122 KB
005.jpg	149 KB
006.jpg	110 KB
007.jpg	127 KB
008.jpg	129 KB
009.jpg	101 KB
010.jpg	129 KB
011.jpg	121 KB
012.jpg	129 KB
013.jpg	103 KB
014.jpg	129 KB

เลือกรูปที่ต้องการแล้วคลิก **ok** เพื่อแทรกรูป

รายละเอียดการจัดหน้าอื่นๆ คล้าย Microsoft Word

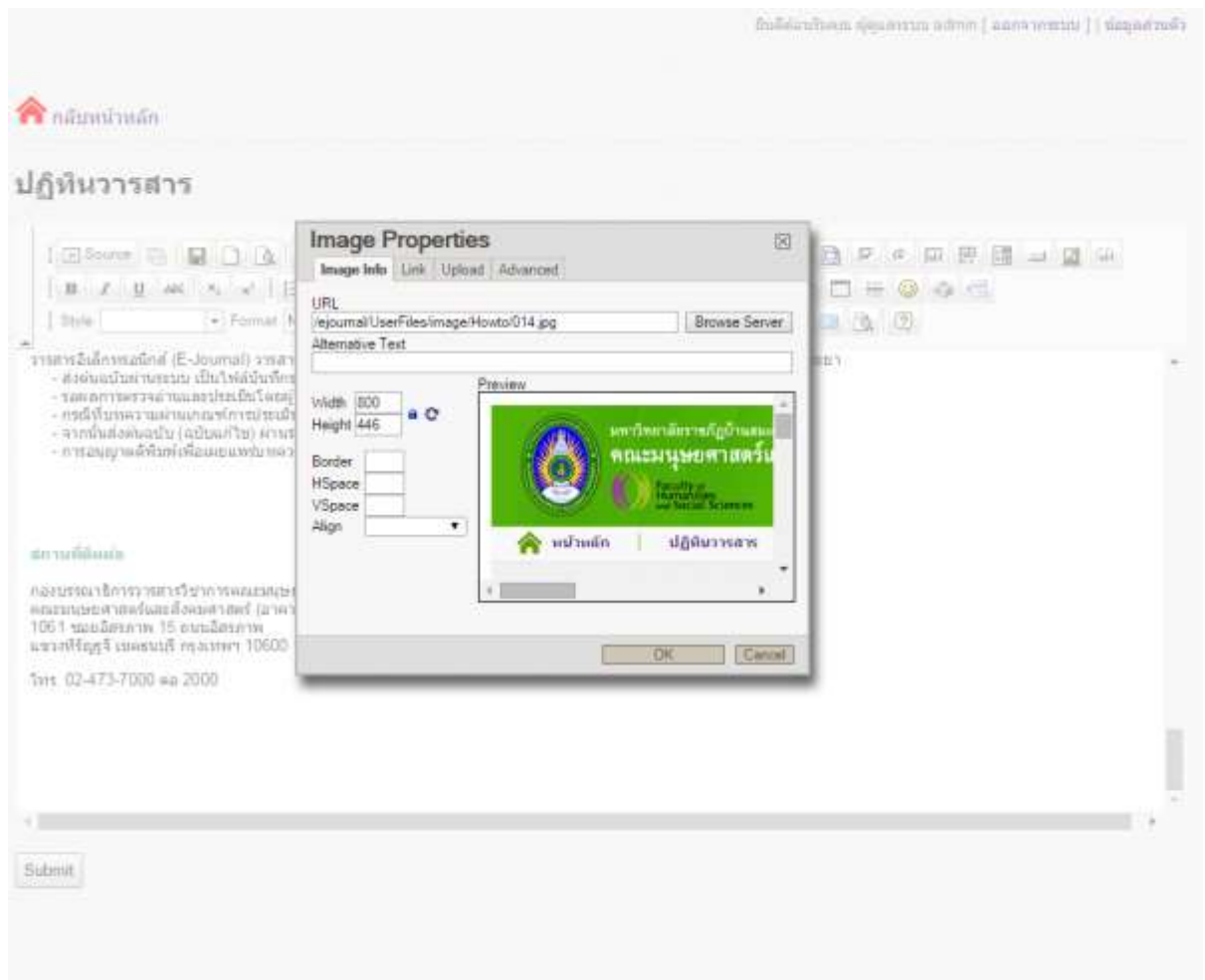

ตัวอย่างเมื่อแทรกูปเรียบร้อยแล้ว

กลับหน้าหลัก

ขั้นตอนการส่งเอกสาร

1. เข้าสู่เว็บไซต์ <http://human.bsru.ac.th/ejournal> เพื่อลงทะเบียนส่งวารสารอิเล็กทรอนิกส์

มหาวิทยาลัยราชภัฏบ้านสมเด็จเจ้าพระยา
คณะมนุษยศาสตร์และสังคมศาสตร์
วารสารอิเล็กทรอนิกส์
E-Journal

หน้าหลัก | ปฏิทินวารสาร | ขั้นตอนการส่งเอกสาร | ตางานใบสมัคร | กองบรรณาธิการ | ค้นหาวารสาร

ระยะเวลาการเปิดรับบทความ
รอบที่ 2 (1 กรกฎาคม - 30 กันยายน 2557)
สอบถามเพิ่มเติม โทร. 02-473-7000 ต่อ 2000

Submit

หน้าหลัก | ปฏิทินวารสาร | ขั้นตอนการส่งเอกสาร | ตางานใบสมัคร | กองบรรณาธิการ | ค้นหาวารสาร